

- DRENO, TUBO EM PVC RÍGIDO MARROM, DIAM 25MM, EMBUTIDO NA PAREDE
- DRENO, TUBO EM PVC RÍGIDO MARROM, DIAM 25MM, EMBUTIDO NO PISO
- TUBO EM PVC RÍGIDO, DIAM 100MM, PARA LIGAÇÃO DE CAIXAS

PLANTA DE LIGAÇÃO DE DRENOS NIVEL 2 - ESC:1/100  
BLOCO 4

05			
04			
03			
02			
01			
N.º	DESCRIÇÃO	RESP.	DATA

**REVISÃO**

 <b>SEDU</b>	<b>GOVERNO DO ESTADO DO ESPÍRITO SANTO</b> SECRETARIA DE ESTADO DA EDUCAÇÃO - SEDU	CONSÓRCIO <b>CONTROL TEC   SETEC</b>
	<b>GERÊNCIA DE REDE FÍSICA ESCOLAR</b>	

**TÍTULO: REFORMA NA EEEFM FERNANDO DUARTE RABELO**

ENDEREÇO: Praça Cristóvão Jaques, 260 - Santa Helena, Vitória - ES, 29055-070

PRANCHA: <b>LOCAÇÃO DE DRENOS AR CONDICIONADO</b>	PROJETO: <b>ARQUITETURA</b>
SUBSECRETÁRIO ESTADUAL: <b>AURÉLIO MENEGUELLI RIBEIRO</b>	
GERENTE DA GERFE: <b>VITOR AMORIM DE ANGELO</b>	ESCALA: INDICADA
COORDENADOR GERAL: <b>ÉRICO DA SILVA GUERRA</b>	UNIDADE: METRO
AUTOR PROJETO: <b>WILSON RODRIGUES GONCALVES</b>	CREA BR: 0600542770
CO-AUTOR PROJETO: <b>CO-AUTOR DO PROJETO</b>	CAU-ES: A 24721-9
RESPONSÁVEL TÉCNICO: <b>RESPONSÁVEL TÉCNICO</b>	CAU-ES: VISTO:
ARQUIVO: <b>VIX17-P02-CL-E-RO-01.dwg</b>	CREA: VISTO:
	DESENHO: FERNANDA VISTO:

REFERÊNCIA: <b>BLOCO 4 LOCAÇÃO DE DRENOS AR CONDICIONADO NIVEL 2</b>	FOLHA: <b>01</b>
	<b>04</b>

FORMATO: A1	OBSERVAÇÕES:	DATA: DEZ/20	VISTO:	REVISÃO:
-------------	--------------	--------------	--------	----------

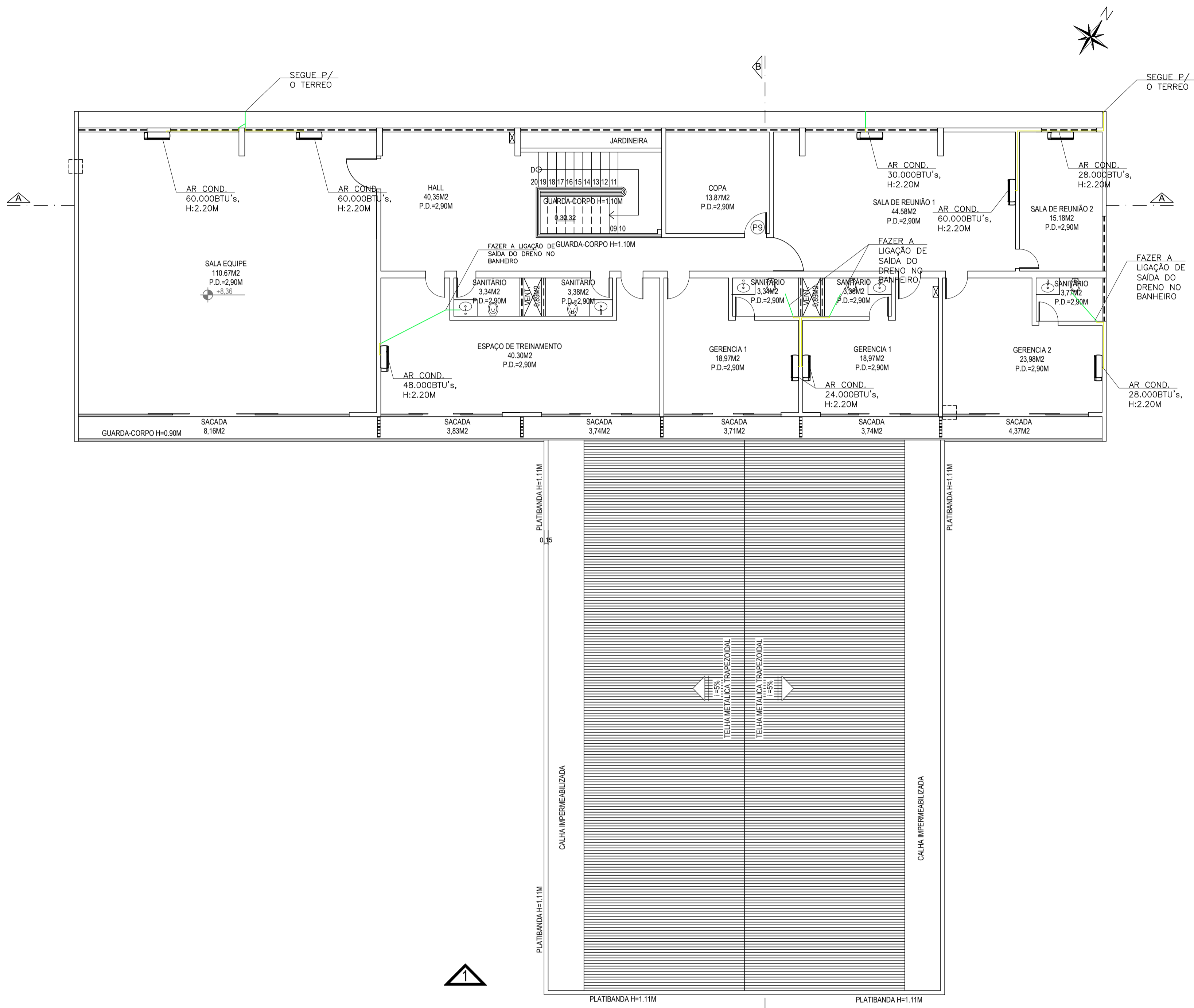

- DRENO, TUBO EM PVC RIGIDO MARROM, DIAM 25MM, EMBUTIDO NA PAREDE
- DRENO, TUBO EM PVC RIGIDO MARROM, DIAM 25MM, EMBUTIDO NO PISO
- TUBO EM PVC RIGIDO, DIAM 100MM, PARA LIGAÇÃO DE CAIXAS

PLANTA DE LIGAÇÃO DE DRENOS NIVEL 3 – ESC:1/100  
BLOCO 4

05			
04			
03			
02			
01			
N.º	DESCRIÇÃO	RESP.	DATA

REVISÃO

**GOVERNO DO ESTADO DO ESPÍRITO SANTO**

SECRETARIA DE ESTADO DA EDUCAÇÃO - SEDU

**GERÊNCIA DE REDE FÍSICA ESCOLAR**

CONSÓRCIO **CONTROL TEC | SETEC**

TÍTULO: **REFORMA NA EEEFM FERNANDO DUARTE RABELO**

ENDEREÇO: Praça Cristóvão Jaques, 260 – Santa Helena, Vitória – ES, 29055–070

PRANCHAS: **LOCAÇÃO DE DRENOS AR CONDICIONADO** PROJETO: **ARQUITETURA**

SUBSECRETÁRIO ESTADUAL: **AURÉLIO MENEQUELLI RIBEIRO** ESCALA: **INDICADA** UNIDADE: **METRO**

GERENTE DA GERFE: **VITOR AMORIM DE ANGELO** CREA BR: **0600542770** VISTO:

COORDENADOR GERAL: **ÉRICO DA SILVA GUERRA** CAU-ES: **A 24721-9** VISTO:

AUTOR PROJETO: **WILSON RODRIGUES GONCALVES** CAU-ES: VISTO:

CO-AUTOR PROJETO: **CO-AUTOR DO PROJETO** CREA: VISTO:

RESPONSÁVEL TÉCNICO: **RESPONSÁVEL TÉCNICO** CREA: VISTO:

ARQUIVO: **VIX17-P02-CL-E-RO-01.dwg** DESENHO: **FERNANDA** VISTO:

REFERÊNCIA: **BLOCO 4 LOCAÇÃO DE DRENOS AR CONDICIONADO NIVEL 3** FOLHA: **02**

FORMATO: **A1** OBSERVAÇÕES: DATA: **DEZ/20** VISTO: REVISÃO: **04**

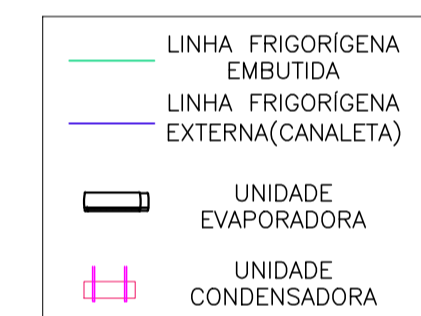
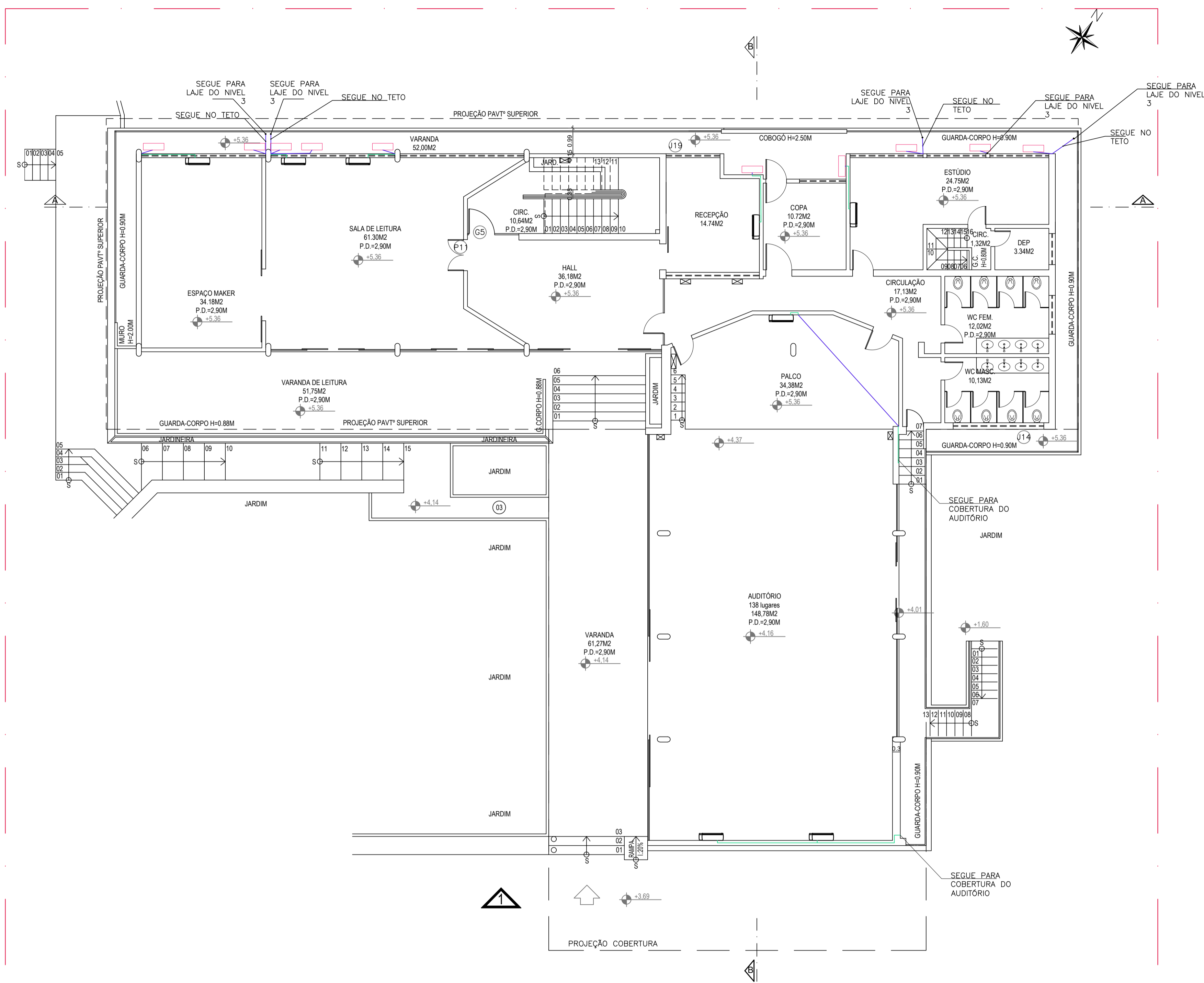

PLANTA DE LOCAÇÃO DE LINHAS FRIGORIGENAS NIVEL 2 – ESC:1/100  
BLOCO 4

05			
04			
03			
02			
01			
N.º	DESCRIÇÃO	RESP.	DATA

REVISÃO



**GOVERNO DO ESTADO DO ESPÍRITO SANTO**

SECRETARIA DE ESTADO DA EDUCAÇÃO - SEDU

GERÊNCIA DE REDE FÍSICA ESCOLAR

CONSÓRCIO CONTROL TEC | SETEC

**SEDU**

**TÍTULO: REFORMA NA EEEFM FERNANDO DUARTE RABELO**

ENDEREÇO: Praça Cristóvão Jaques, 260 – Santa Helena, Vitória – ES, 29055–070

PRANCHAS: LOCAÇÃO DE LINHAS FRIGORIGENAS	PROJETO: ARQUITETURA
SUBSECRETÁRIO ESTADUAL: AURÉLIO MENEGUELLI RIBEIRO	

GERENTE DA GERFE: VITOR AMORIM DE ANGELO	ESCALA: INDICADA	UNIDADE: METRO
COORDENADOR GERAL: ERICO DA SILVA GUERRA	CREA BR: 0600542770	VISTO:
AUTOR PROJETO: WILSON RODRIGUES GONCALVES	CAU-ES: A 24721-9	VISTO:
CO-AUTOR PROJETO: CO-AUTOR DO PROJETO	CAU-ES:	VISTO:
RESPONSÁVEL TÉCNICO: RESPONSÁVEL TÉCNICO	CREA:	VISTO:
ARQUIVO: VIX17-P02-CL-E-RO-01.dwg	DESENHO: FERNANDA	VISTO:

REFERENCIA: BLOCO 4 LOCAÇÃO DE LINHAS FRIGORIGENAS NIVEL 2	FOLHA: 03 / 04
--	----------------

FORMATO: A1	OBSERVAÇÕES:	DATA: DEZ/20	VISTO:	REVISÃO:
-------------	--------------	--------------	--------	----------

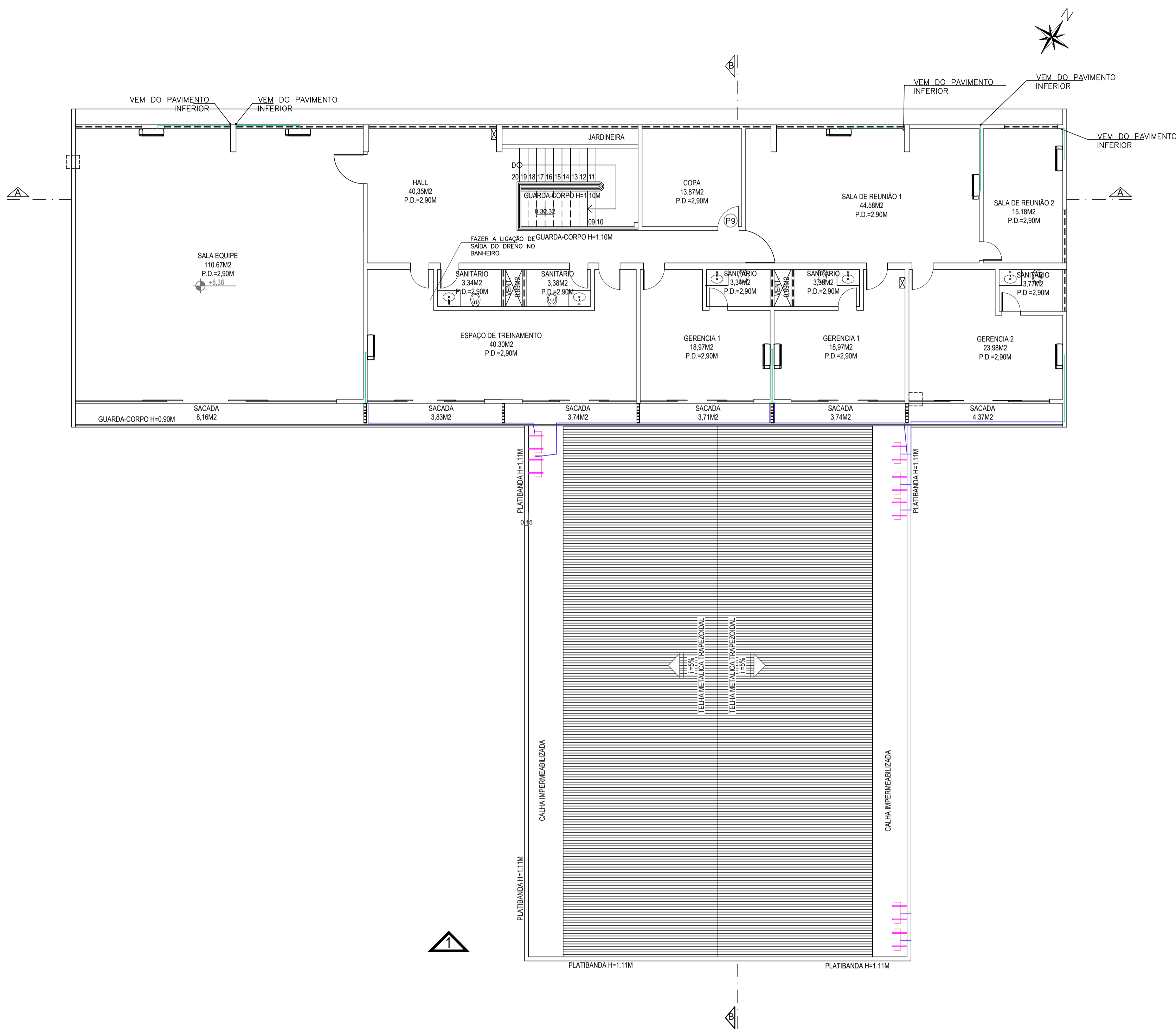

PLANTA DE LOCAÇÃO DE LINHAS FRIGORIGENAS NÍVEL 3 – ESC:1/100  
BLOCO 4

05			
04			
03			
02			
01			
N.º	DESCRIÇÃO	RESP.	DATA

REVISÃO

	<b>GOVERNO DO ESTADO DO ESPÍRITO SANTO</b> SECRETARIA DE ESTADO DA EDUCAÇÃO - SEDU	CONSÓRCIO CONTROL TEC   SETEC
	<b>SEDU</b> GERÊNCIA DE REDE FÍSICA ESCOLAR	

TÍTULO: **REFORMA NA EEEFM FERNANDO DUARTE RABELO**

ENDEREÇO: Praça Cristóvão Jaques, 260 – Santa Helena, Vitória – ES, 29055–070

PRANCHIA: **LOCAÇÃO DE LINHAS FRIGORIGENAS** PROJETO: **ARQUITETURA**

SUBSECRETÁRIO ESTADUAL: **AURÉLIO MENEQUELLI RIBEIRO**

GERENTE DA GERFE: **VITOR AMORIM DE ANGELO** ESCALA: **INDICADA** UNIDADE: **METRO**

COORDENADOR GERAL: **ÉRICO DA SILVA GUERRA** CREA BR: **0600542770** VISTO:

AUTOR PROJETO: **WILSON RODRIGUES GONCALVES** CAU-ES: **A 24721-9** VISTO:

CO-AUTOR PROJETO: **CO-AUTOR DO PROJETO** CAU-ES: VISTO:

RESPONSÁVEL TÉCNICO: **RESPONSÁVEL TÉCNICO** CREA: VISTO:

ARQUIVO: **VIX17-P02-CL-E-RO-01.dwg** DESENHO: **FERNANDA** VISTO:

REFERENCIA: **BLOCO 4 LOCAÇÃO DE LINHAS FRIGORIGENAS NÍVEL 3** FOLHA: **04**

FORMATO: **A1** OBSERVAÇÕES: DATA: **DEZ/20** VISTO: **04**

REVISÃO:

## ASSINATURAS (3)

Documento original assinado eletronicamente, conforme MP 2200-2/2001, art. 10, § 2º, por:

**WILSON RODRIGUES GONÇALVES**  
COORDENADOR DE PROJETOS  
GERFE - SEDU - GOVES  
assinado em 08/10/2021 08:31:43 -03:00

**GUSTAVO ALMEIDA DE OLIVEIRA CHAVES**  
COORDENADOR DO CONSÓRCIO  
GERFE - SEDU - GOVES  
assinado em 08/10/2021 11:10:17 -03:00

**ERICO DA SILVA GUERRA**  
ENG. COORDENADOR GERAL MASTER  
GERFE - SEDU - GOVES  
assinado em 08/10/2021 16:23:07 -03:00



### INFORMAÇÕES DO DOCUMENTO

Documento capturado em 08/10/2021 17:14:55 (HORÁRIO DE BRASÍLIA - UTC-3)  
por ANDRÉIA SEGLIA (TÉCNICA EDIFICAÇÕES - GERFE - SEDU - GOVES)  
Valor Legal: ORIGINAL | Natureza: DOCUMENTO NATO-DIGITAL

A disponibilidade do documento pode ser conferida pelo link: <https://e-docs.es.gov.br/d/2021-N9V2XB>